

Légende :

Hauteur d'eau max (m)

- 0- 0.20
- 0.21 - 0.40
- 0.41 - 0.60
- 0.61 - 0.80
- 0.81 - 1.00
- 1.1 - 1.25
- 1.26 - 1.50
- 1.51 - 2.5

Projet et porteur du projet

- CHU
- ECOQUARTIER SEMAG
- Inconnu
- LOGEMENT SEMSAMAR
- TAONABA SEMAG

SDGEP Cap Excellence

Carte de l'enveloppe d'inondation actuelle avec pluie de 4h, DI 1h et T= 100 ans superposé au projet urbain de la zone de Perrin



Réalisé par :	HUQ
Date :	30/01/2015
Validé par :	SEC

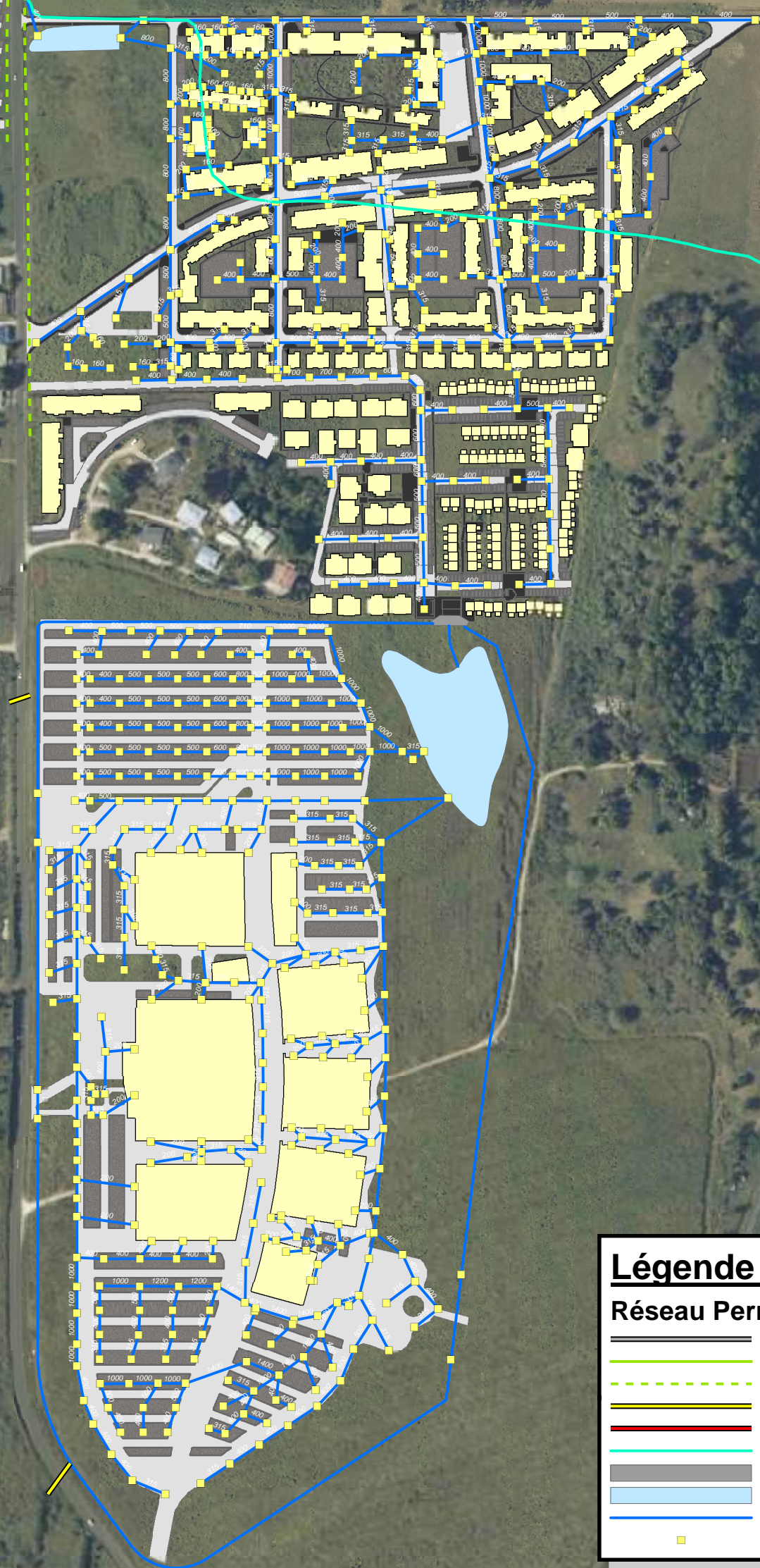

Légende :
Réseau Perrin

- Canal bétonné
- Canal naturel
- Fossé
- Ouvrage de franchissement de voirie
- Pont ancienne voie ferrée sur digue en remblai
- Ravine
- Ouvrage de rejet
- Bassin de rétention
- Canalisations EP projetées
- Regard_Grille_Avaloir_Tampon

0 25 50 100 150 Mètres

SDGEP Cap Excellence

ZAC de Perrin

Implantation des réseaux EP existants et projetés



Réalisé par :	HUQ
Date :	18/09/2014
Validé par :	HUQ